

事業概要

令和7年度



SINCE 1912
SHOTOKUKAI

社会福祉法人昭徳会
特別養護老人ホーム 安立荘
（指定介護老人福祉施設）

社会福祉法人 昭徳会 基本理念

し あ わ せ 「幸福」

社会福祉法人 昭徳会 基本方針

1. ひとりひとりに、思いやりの心を持って接します
1. ひとりひとりを尊重し、その人に合った支援、援助をします
1. ひとりひとりを大切に、まごころで接します
1. 私たちは、すべての人の幸福を目指し、たゆみなく援助技術の向上に努めます
1. 私たちは、お互いに助け合い、よりよい生活ができるよう努めます

社会福祉法人 昭徳会 職員行動指針

第1条（対人援助）

いつも笑顔で接します

第2条（思いやり 素直さ）

謙虚な姿勢で接します

第3条（共感）

同じ目線で向き合います

第4条（仕事への姿勢）

いつも前向きに取り組めます

第5条（自己研鑽）

学ぶ姿勢を持ち続けます

第6条（地域貢献）

地域との繋がりを大切にします

第7条（健康管理）

心と身体を大切にします

第8条（問題解決）

小さな気づきを大切にします

第9条（連携 チームワーク）

チーム力を高めます

第10条（感謝）

感謝の気持ちで接します

目 次

社会福祉法人 昭徳会

基本理念 / 基本方針 / 職員行動指針

1 施設の概要

■特別養護老人ホーム安立荘

| | |
|----------------|---|
| (1) 施設の種別 | 1 |
| (2) 事業目的 | 1 |
| (3) 名称及び所在地 | 1 |
| (4) 施設認可及び事業開始 | 1 |
| (5) 施設の規模及び構造 | 1 |

■おかよし地域包括支援センター

■みなよし地域包括支援センター

| | |
|-----------------|---|
| (6) 組織図 | 2 |
| (7) 職員の現員及び指定基準 | 3 |

2 令和 7 年度 委員会体制

3 令和 7 年度 行事計画その他サービス等

4 令和 6 年度 入居者及び業務概要

| | |
|------------------------|----|
| (1) 令和 6 年度 入居者の状況 | 6 |
| (2) 令和 6 年度 防災訓練等実施状況 | 9 |
| (3) 令和 6 年度 医療及び看護業務状況 | 10 |
| (4) 令和 6 年度 給食及び栄養ケア状況 | 12 |
| (5) 令和 6 年度 委員会活動状況 | 14 |
| (6) 令和 6 年度 職員研修状況 | 15 |

5 令和 6 年度 その他の概要

| | |
|--------------------------------|----|
| (1) 令和 6 年度 地域貢献事業 | 18 |
| (2) 令和 6 年度 ボランティア受け入れ状況 | 19 |
| (3) 令和 6 年度 実習生・インターンシップ受け入れ状況 | 19 |

6 令和 6 年度 短期入所生活介護事業（ショートステイ事業）

1 施 設 の 概 要

■ 特別養護老人ホーム 安立荘

(1) 施設の種別

特別養護老人ホーム （指定介護老人福祉施設・介護保険事業者番号 2376100034）

併設：指定短期入所生活介護事業所・指定介護予防短期入所生活介護事業所

(2) 事業目的

介護保険法による、要介護認定等の被保険者について、その有する能力に応じ自立した日常生活を営むことができるよう、介護その他の日常生活上の世話及び機能訓練を行い、心身機能の維持を図るものとする。

(3) 名称及び所在地

特別養護老人ホーム 安立荘 愛知県みよし市打越町山ノ神 60 番地

(4) 施設認可（指定）及び事業開始

認可年月日：平成元年 5 月 6 日 ／ 事業開始年月日：平成元年 5 月 8 日

(5) 施設の規模及び構造

① 入所定員：特別養護老人ホーム 80 名 短期入所生活介護 8 名

② 敷地面積： 8,828 m² ③ 建物延面積建： 3,025.75 m²

④ 建物構造：鉄筋コンクリート造 2 階建一部平屋建

(4 人部屋 19/ 2 人部屋 2/ 1 人部屋 8)

■ おかよし地域包括支援センター

● 施設の種別

地域包括支援センター（指定介護予防支援事業所・介護保険事業者番 2306100055）

● 事業目的

介護保険法における要支援認定者及び介護予防・日常生活支援総合事業の事業対象者に対し、適切な指定介護予防支援を提供する。

● 名称及び所在地

おかよし地域包括支援センター指定介護予防支援事業所

愛知県みよし市三好丘二丁目 2 番地 1 カリヨハウス 1 階

(おかよし地域：三好丘中学校区)

● 施設認可（指定）及び事業開始

指定年月日：令和 4 年 4 月 1 日

■ みなよし地域包括支援センター

● 施設の種別

地域包括支援センター（指定介護予防支援事業所・介護保険事業者番 2306100021）

● 事業目的

介護保険法における要支援認定者及び介護予防・日常生活支援総合事業の事業対象者に対し、適切な指定介護予防支援を提供する。

● 名称及び所在地

みなよし地域包括支援センター指定介護予防支援事業所
愛知県みよし市三好町八和田山 15 番地（みよし市民病院内）
（みなよし地域：南中学校区）

● 施設認可（指定）及び事業開始

指定年月日：令和 7 年 4 月 1 日

(6) 組織図

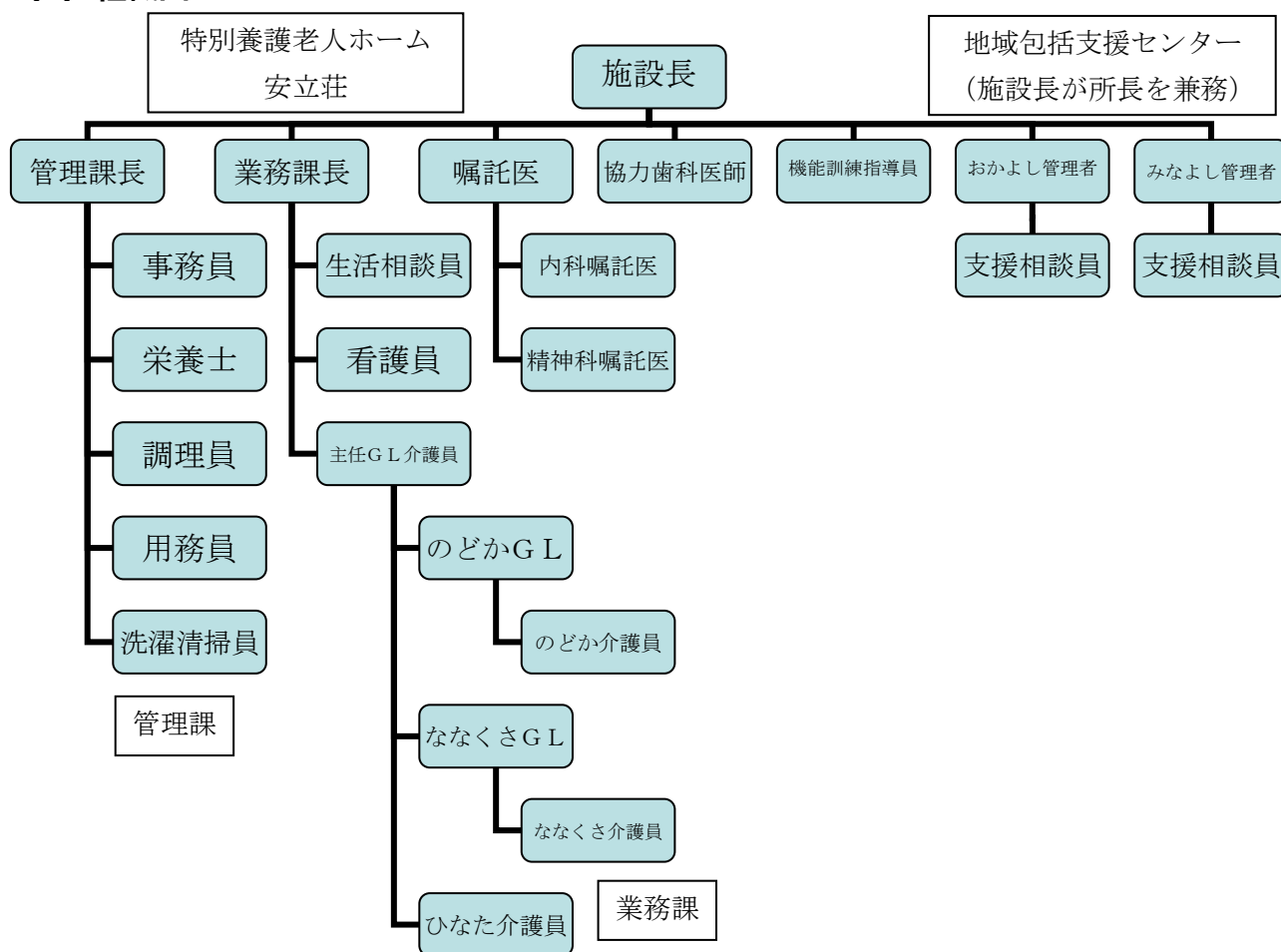

(7) 職員現員及び指定基準

(令和 7 年 4 月 1 日現在)

① 特別養護老人ホーム・短期入所

| 職 種 | 員 数 | 内 訳 | | 常勤換算後 の人員 | 指定 基準 | 備 考 |
|----------|--------|-------|-------|---------------|----------|---|
| | | 常勤 | 非常勤 | | | |
| 施 設 長 | 1 | 1 | | 1 | 1 | |
| 管 理 課 長 | 1(1) | 1(1) | | 1 | | 事務員兼務 |
| 業 務 課 長 | 1(1) | 1(1) | | 1 | | 生活相談員兼務 |
| 生活相談員 | 2(2) | 1(1) | 1(1) | 1.5[0.5] | 1 | 介護支援専門員兼務 |
| 事 務 員 | 5 | 3 | 2 | 3.4[1.4] | | 1 名育休含む |
| 栄 養 士 | 2 | 2 | | 2 | 1 | 管理栄養士含む |
| 看 護 員 | 6(1) | 3(1) | 3 | 5.6[2.6] | 4 | 介護支援専門員兼務 |
| 介 護 員 | 38(1) | 25(1) | 13 | 31.1 [7.1] | 23 | 入居者：職員比率 2.40 : 1 常勤に特定技能 4 名・技能実習生 4 名含む |
| うち介護福祉士 | 13(1) | 7(1) | 6 | 10.6[3.6] | | |
| 調 理 員 | 8 | 4 | 4 | 5.8[1.8] | | |
| その他職員 | 11 | | 11 | 6.8[6.8] | | |
| 医 師 | 4(4) | | 4(4) | 0.1[0.1] | 1 | 外部兼務（内科医・精神科医） |
| 理学・作業療法士 | 4(4) | | 4(4) | 0.1[0.1] | 1 | 外部兼務 |
| 介護支援専門員 | 4(4) | 3(3) | 1(1) | 3.5[0.5] | 1 | 相談員・看護員・介護員兼務 |
| 合 計 | 81(13) | 39(4) | 42(9) | | | |

※（ ）は兼務、[] は非常勤でいずれも再掲

② おかよし地域包括支援センター

| 職 種 | 員 数 | 内 訳 | | 常勤換算後 の人員 | 指定 基準 | 備 考 |
|-------|-----|------|-----|--------------|----------|---------------|
| | | 常勤 | 非常勤 | | | |
| 管 理 者 | 1 | 1(1) | | 1 | 1 | 主任 GL・支援相談員兼務 |
| 支援相談員 | 6 | 5(1) | 1 | 5.3 | | 管理者兼務 |

② みなよし地域包括支援センター

| 職 種 | 員 数 | 内 訳 | | 常勤換算後 の人員 | 指定 基準 | 備 考 |
|-------|-----|------|-----|--------------|----------|---------------|
| | | 常勤 | 非常勤 | | | |
| 管 理 者 | 1 | 1(1) | | 1 | 1 | 主任 GL・支援相談員兼務 |
| 支援相談員 | 4 | 4(1) | | 4 | | 管理者兼務 |

2 令和 7 年度 委員会体制

| 委員会名 | 開催頻度 | 参加職種（●委員長・責任者） |
|--|-------------|--------------------------------------|
| マネジメント委員会 (人材・経営・入退所検討) | 月 1 回 | ● 荘長・課長・主任 GL・GL・おかよし主任 GL・みなよし主任 GL |
| リスクマネジメント委員会 (事故発生防止・ 医療行為安全対策) | 月 1 回 | ● 業務課長（生活相談員兼務）・SL 介護員・看護員 |
| 身体拘束廃止・虐待防止 委員会 | 月 1 回 | ● 業務課長（生活相談員兼務）・荘長・SL 介護員・看護員 |
| 衛生・給食員会 (感染症・食中毒予防蔓延防 止・感染症 BCP) | 月 1 回 | ● 看護員 ● 栄養士・介護員・調理員 |
| 防災委員会 (自然災害 BCP) | 月 1 回 | ● 管理課長（防火管理者）・看護員・介護員・調理員・事務員 |
| 看取りケア委員会 褥瘡対策チーム | 月 1 回 | ● 介護員 GL・介護員・看護員 |
| 介護力向上委員会 (ケアの質向上・ 認知症ケア) | 月 1 回 | ● 業務課長・介護員主任 GL・介護員 GL・看護員・栄養士 |
| 行事・日課・回想法委員会 | 月 1 回 | ● 介護員 GL・介護員・栄養士・調理員 |
| ノーリフトケア委員会 | 月 1 回 | ● 介護員主任 GL・介護員 GL・業務課長 |
| 業務改善・働き方改革 委員会 (生産性向上対策) | 月 1 回 | ● 管理課長・介護員主任 GL・介護員・看護員・調理員・事務員 |
| 職員全体 ミーティング | 年 6 回 | ● 課長・荘長・主任 GL・GL・全職員 |
| 部署・グループ ミーティング | 年 4 回 以上 | ● GL 等・所属職員等 |

3 令和7年度 行事計画・その他サービス等

・全体行事以外（誕生日、喫茶、買い物等）は、入居者個別に随時実施

| 月 | 施設行事 | グループ別行事 | | | 定 例 |
|------|-----------------------|--------------|-----------------------|--------------|--|
| | | ななくさ | ひなた | のどか | |
| 4 月 | お花見 | お花見 | お花見 | お花見 | 【法話】 ・法話（第3月） 【クラブ活動】 ・カラオケクラブ （適宜） ・映画観賞会 （月2回開催） 【訪問販売】 （火曜／毎週） ・パン販売 （第1・2木、第4金） ・食料品販売 （第3水） 【訪問理美容】 ・美容（第2金） ・移動理美容 （第1金） |
| 5 月 | 厨房プレゼンツ （食事作り） | ゼリー作り | クレープ作り | ホットケーキ作り | |
| 6 月 | 開山会 | 水無月作り | カラオケ | 映画鑑賞会 | |
| 7 月 | 七夕祭り 回想法イベント | 七夕祭り | 七夕祭り | 七夕祭り | |
| 8 月 | 盆供養 （遺族参加） 納涼祭 | かき氷作り | かき氷作り | かき氷作り | |
| 9 月 | 敬老会 | スイカ割り | おはぎ作り | たこ焼き会 | |
| 10 月 | 安立祭（家族参加） 天王保育園交流会 | たこ焼き会 | お茶会 | お茶会 | |
| 11 月 | 厨房プレゼンツ （おやつ作り） | ケーキ バイキング | 焼き芋作り | ケーキ バイキング | |
| 12 月 | クリスマス会 天王保育園交流会 | クリスマス | ケーキ バイキング | クリスマス | |
| 1 月 | 新年式 ・ 初詣 | 餅つき | おやつ会 | 餅つき | 【嘱託医来診】 ・内 科 （火曜／月2回） （金曜／月2回） ・精神科 （水曜／月2回） 【嘱託リハビリ】 ・OT 又は PT （土曜／毎 週） 【訪問診療】 ・訪問歯科 （木曜／月4回） ・衛生歯科 （毎週1～2回） |
| 2 月 | 節分 | 節分(豆まき) | 大福作り | 節分(豆まき) | |
| 3 月 | ひな祭り 回想法のつどい | ひな祭り | ひな祭り （ひなあられ 作り） | ひな祭り | |

4 令和6年度 入居者及び業務概要

(1) 入居者の状況

(令和7年3月31日現在)

① 地域別入所状況

| 保険者／性別 | 男 | 女 | 計 | % |
|--------|----|----|----|-------|
| みよし市 | 18 | 44 | 62 | 79.5 |
| 豊田市 | 3 | 5 | 8 | 10.3 |
| 日進市 | 1 | 2 | 3 | 3.8 |
| 名古屋市 | 0 | 1 | 1 | 1.3 |
| その他市 | 2 | 2 | 4 | 5.1 |
| 計 | 24 | 54 | 78 | 100.0 |

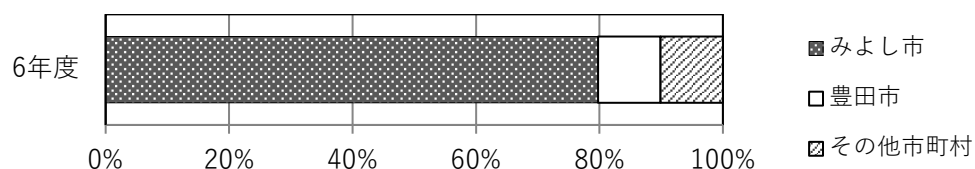

② 性別・年齢別状況

| 年齢 | 男 | 女 | 計 | % |
|-----------------|----|----|----|-------|
| 65歳未満 | 2 | 0 | 2 | 2.6 |
| 65歳以上 70歳未満 | 1 | 1 | 2 | 2.6 |
| 70歳以上 80歳未満 | 7 | 11 | 18 | 23.1 |
| 80歳以上 90歳未満 | 12 | 25 | 37 | 47.4 |
| 90歳以上 100歳未満 | 2 | 16 | 18 | 23.1 |
| 100歳以上 | 0 | 1 | 1 | 1.3 |
| 計 | 24 | 54 | 78 | 100.0 |

◆平均年齢

男性 79.7 歳 / 女性 85.2 歳

◆最高年齢

男性 91 歳 / 女性 103 歳

◆最低年齢

男性 62 歳 / 女性 69 歳

③ 要介護認定状況

| 要介護度 | 男 | 女 | 計 | % |
|-------|----|----|----|-------|
| 要介護度1 | 1 | 0 | 1 | 1.3 |
| 要介護度2 | 0 | 0 | 0 | 0.0 |
| 要介護度3 | 12 | 14 | 26 | 33.3 |
| 要介護度4 | 7 | 19 | 26 | 33.3 |
| 要介護度5 | 4 | 21 | 25 | 32.1 |
| 計 | 24 | 54 | 78 | 100.0 |

◆平均介護度 4.01

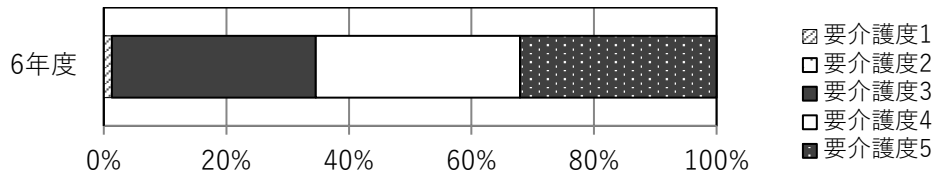

④ 在籍年数状況

| | | | | |
|----------------|----|----|----|-------|
| 1年未満 | 5 | 10 | 15 | 19.2 |
| 1年以上 2年未満 | 7 | 9 | 16 | 20.5 |
| 2年以上 3年未満 | 4 | 8 | 12 | 15.4 |
| 3年以上 4年未満 | 4 | 2 | 6 | 7.7 |
| 4年以上 5年未満 | 2 | 6 | 8 | 10.3 |
| 5年以上 6年未満 | 1 | 10 | 11 | 14.1 |
| 6年以上 8年未満 | 0 | 3 | 3 | 3.8 |
| 8年以上 10年未満 | 0 | 3 | 3 | 3.8 |
| 10年以上 12年未満 | 0 | 2 | 2 | 2.6 |
| 12年以上 15年未満 | 0 | 0 | 0 | 0.0 |
| 15年以上 | 1 | 1 | 2 | 2.6 |
| 計 | 24 | 54 | 78 | 100.0 |

◆平均在籍年数 3.6 年

◆男性 2.8 年 (33 ヶ月)

◆女性 3.9 年 (47 ヶ月)

⑤ 充足率・在籍者

| | 4月 | 5月 | 6月 | 7月 | 8月 | 9月 | 10月 | 11月 | 12月 | 1月 | 2月 | 3月 | 合計 |
|------------|-------|-------|-------|-------|-------|-------|-------|-------|-------|-------|-------|-------|--------|
| 延利用 日数 | 2,330 | 2,303 | 2,351 | 2,412 | 2,385 | 2,283 | 2,406 | 2,303 | 2,406 | 2,286 | 2,102 | 2,379 | 27,946 |
| 充足率 (%) | 97.08 | 92.86 | 97.96 | 97.26 | 96.17 | 95.13 | 97.02 | 95.96 | 97.02 | 92.18 | 93.84 | 95.93 | 95.44 |

◆令和6年度全在籍者数 94名

⑥ 入退所者状況

| | 4月 | 5月 | 6月 | 7月 | 8月 | 9月 | 10月 | 11月 | 12月 | 1月 | 2月 | 3月 | 合計 |
|------|----|----|----|----|----|----|-----|-----|-----|----|----|----|----|
| 入所者数 | 1 | 1 | 1 | 1 | 1 | 2 | 2 | 1 | 2 | 1 | 1 | 1 | 15 |
| 退所者数 | 0 | 1 | 2 | 0 | 4 | 1 | 3 | 0 | 0 | 3 | 1 | 1 | 16 |

⑦ 面会・外出・外泊状況

ア 面会（web面会含む）

| 回数 | 人数 |
|--------|----|
| なし | 15 |
| 1～10回 | 55 |
| 11～30回 | 19 |
| 31～99回 | 4 |
| 100回以上 | 1 |
| 計 | 94 |

イ 外出

| 回数 | 人数 |
|------|----|
| なし | 72 |
| 1回 | 14 |
| 2～4回 | 6 |
| 5回以上 | 2 |
| 計 | 94 |

ウ 外泊

| 回数 | 人数 |
|------|----|
| なし | 91 |
| 1回 | 3 |
| 2～4回 | 0 |
| 5回以上 | 0 |
| 計 | 94 |

⑧ 身元引受人状況

| 配偶者 | 子供 | 子の配偶者 | 兄弟・姉妹 | 親族 （孫・甥姪 等） | 成年後見人 | その他 |
|-----|----|-------|-------|-------------------|-------|-----|
| 7 | 47 | 3 | 3 | 3 | 8 | 7 |

(2) 令和6年度 防災訓練等実施状況

① 訓練状況

| 実施日 | 実施内容 | 対象者 | 参加人数 |
|--------|---|------------|----------------------------|
| 4月9日 | 安立荘防災要領説明、救命講習受講 | 新規採用職員 | 職員 5名 |
| 6月27日 | 非常連絡網訓練（BAND 利用） | 職員 | 職員 68名 |
| 7月18日 | 昼間想定避難訓練 | 職員 入居者他 | 職員 29名 入居者＋短期入所者 81名 |
| | 消火訓練 | 職員 | 職員 16名 |
| 8月27日 | 研修会 「防災食について・保管場所について」 「BCP図上訓練について」 | 職員 | 職員 18名 |
| 9月30日 | 夜間想定避難・消火訓練 | 職員 入居者他 | 職員 5名 入居者＋短期入所者 77名 |
| 10月21日 | 昭徳会合同防災訓練（地震想定） （必要備品・備蓄品点検・他施設応援含む） | 職員 入居者他 | 職員 34名 入居者＋短期入所者 77名 |
| 11月28日 | 夜間想定避難・消火訓練 | 職員 入居者他 | 職員 5名 入居者＋短期入所者 77名 |
| 12月7日 | 安立荘非常連絡網による通報訓練 | 職員 | 職員 68名 |
| 12月7日 | 安立荘非常連絡網による通報訓練 | 職員 | 職員 60名 |
| 12月24日 | 研修会 「防災食について・災害備品の保管場所について」 「BCP図上訓練について」 | 職員 | 職員 21名 |

② その他

| 実施日 | 実施内容 | 対象者 | 参加人数 |
|-----|---------------------------------|-----|------|
| 年6回 | 講習会（尾三消防本部） 救命・AED 訓練及び搬送法講習 | 職員 | 28名 |
| 奇数月 | 昭徳会合同訓練 通信訓練 | 職員 | 延6名 |

(3) 令和6年度 医療及び看護業務状況

① 通院状況

| | 内科 | | 整形外科 | | 皮膚科 | | 泌尿器科 | | 眼科 | | 耳鼻科 | | 外科 | | 形成外科 | | 歯科 | | 精神科 | | 救急外来 | | その他 | | 合計 | |
|-----|-----|-----|------|-----|-----|-----|------|-----|-----|-----|-----|-----|-----|-----|------|-----|-----|-----|-----|-----|------|-----|-----|-----|------|------|
| | 実 | 延 | 実 | 延 | 実 | 延 | 実 | 延 | 実 | 延 | 実 | 延 | 実 | 延 | 実 | 延 | 実 | 延 | 実 | 延 | 実 | 延 | 実 | 延 | 実 | 延 |
| 合計 | 59 | 67 | 46 | 59 | 55 | 83 | 14 | 23 | 21 | 21 | 2 | 2 | 7 | 8 | 1 | 2 | 0 | 0 | 1 | 1 | 16 | 16 | 1 | 1 | 223 | 283 |
| 月平均 | 4.9 | 5.6 | 3.8 | 4.9 | 4.6 | 6.9 | 1.2 | 1.9 | 1.8 | 1.8 | 0.2 | 0.2 | 0.6 | 0.7 | 0.1 | 0.2 | 0.0 | 0.0 | 0.1 | 0.1 | 1.3 | 1.3 | 0.1 | 0.1 | 18.6 | 23.6 |

② 入院状況

ア 年間入院者数

| | 4月 | 5月 | 6月 | 7月 | 8月 | 9月 | 10月 | 11月 | 12月 | 1月 | 2月 | 3月 | 合計 |
|-------|-----|-----|----|----|----|----|-----|-----|-----|-----|----|----|-----|
| 延日数 | 143 | 182 | 22 | 64 | 53 | 37 | 25 | 20 | 47 | 177 | 61 | 41 | 872 |
| 延入院者数 | 10 | 10 | 3 | 5 | 4 | 2 | 1 | 1 | 3 | 7 | 6 | 2 | 54 |

イ 疾患別入院者数

| 疾患名 | 合計入院者数 | 延日数 | 平均日数 |
|-----------------|--------|-----|------|
| 肺炎 (誤嚥性肺炎含む) | 13 | 354 | 27 |
| 骨折 | 2 | 41 | 20.5 |
| その他 | 18 | 477 | 27 |

③ 施設内での看取り状況

| 看取り 死亡者数 | 4月 | 5月 | 6月 | 7月 | 8月 | 9月 | 10月 | 11月 | 12月 | 1月 | 2月 | 3月 | 合計 |
|-------------|----|----|----|----|----|----|-----|-----|-----|----|----|----|----|
| | 0 | 0 | 2 | 0 | 1 | 0 | 2 | 0 | 0 | 1 | 0 | 1 | 7 |

④ 衛生管理等実施状況（令和 6 年度）

| 月 | 施設環境 | 職員向け |
|----|-----------------------------------|----------------------------|
| 4 | 加湿器の清掃と片付け | |
| 5 | バルサン散布 居室のカーテンの洗浄 | 手洗い講習① |
| 6 | 側溝の清掃 施設内の駆虫剤散布 温度・湿度計のチェック | 脱水予防講習 食中毒予防講習 |
| 7 | 冷蔵庫内の清掃 床頭台の清掃 | 感染予防 KYT① |
| 8 | | 褥瘡予防講習 8 月～9 月健康診断 |
| 9 | | 手洗い講習② |
| 10 | 居室のカーテン洗浄 | 感染予防講習① 吐物処理講習 |
| 11 | 加湿器の設置・紅茶うがいの開始 温度・湿度計のチェック | 職員インフルエンザ予防接種 感染予防 KYT② |
| 12 | | 腰痛予防講習 |
| 1 | | 感染予防時講習② |
| 2 | | 夜勤勤務者の健康診断 |
| 3 | バルサン・蚊取りペープ薬剤 の発注 | |

⑤ 協力医療機関（令和 6 年度）

| 診療科 等 | 医療機関名 |
|-------------------------|----------------------|
| 内科嘱託医 | 細野クリニック 鈴木内科クリニック |
| 精神科嘱託医 | 衣ヶ原病院 |
| リハビリ嘱託 （作業療法士・理学療法士） | 藤田医科大学病院 |
| 協力連携医療機関 | みよし市民病院 |
| 訪問歯科 | 陽だまりの歯科 |
| 調剤薬局 | 東海調剤薬局 星ヶ丘店 こぐま薬局 |

(4) 令和 6 年度 給食及び栄養ケア状況

① 栄養摂取状況

| 栄 養 素 | エネルギー (kcal) | たんぱく質 (g) | 脂 質 (g) | 炭水化物 (g) | カルシウム (mg) |
|-----------|-----------------|----------------|----------------------------|----------------------------|---------------|
| 目 標 栄 養 量 | 1556 | 53.1 | 38.0 | 286.0 | 638 |
| 摂 取 量 | 1555 | 58.4 | 41.9 | 242.4 | 508 |
| 充 足 率 | 99.9 | 110.0 | 110.3 | 84.8 | 79.6 |
| 栄 養 素 | 鉄 (mg) | ビタミンA (RAE) | ビタミンB ₁ (mg) | ビタミンB ₂ (mg) | ビタミンC (mg) |
| 目 標 栄 養 量 | 6.3 | 704 | 1.02 | 1.12 | 100 |
| 摂 取 量 | 11 | 653 | 1.14 | 1.42 | 141 |
| 充 足 率 | 174.6 | 92.8 | 111.8 | 126.8 | 141.0 |

※普通食を基準とした場合

② 食事形態一覧及び形態別人数 (令和 6 年 3 月 31 日現在)

ア 主食

| 名称 | 形状 | 人数 |
|----------|-------------------|----|
| 米 飯 | 通常のごはん (少しやわらかめ) | 31 |
| 軟 飯 | 柔らかめに炊いたごはん | 17 |
| 粥 | 10 分粥 | 11 |
| 粒粥ゼリー | 全粥をゼリー化剤で固める | 5 |
| 粥ミキサー | 全粥をペースト状にしたもの | 2 |
| 粥ミキサーソフト | 全粥ペースト状をゼリー化剤で固める | 10 |
| 経管栄養 | 流動状又は半固形状の栄養剤 | 1 |
| その他 | 市販高栄養ゼリー食、主食無しなど | 1 |

イ 副食

| 名称 | 形状 | 人数 |
|---------|-----------------|----|
| 普 通 | 一般的な大きさ (やや小さめ) | 26 |
| キザミ | 一口大 | 12 |
| 極キザミ | みじん切り状にし、あんかけ | 1 |
| 極キザミソフト | みじん切りをゼリー化剤で固める | 28 |
| ミキサー | ペースト状 | 5 |
| ミキサーソフト | ペースト状をゼリー化剤で固める | 5 |
| 経管栄養 | 流動状又は半固形状の栄養剤 | 1 |

③ 栄養ケア・マネジメント実施状況

ア 低栄養出現リスク

| | 1回目 | 2回目 | 3回目 | 4回目 |
|------|-----|-----|-----|-----|
| 低リスク | 39 | 44 | 38 | 44 |
| 中リスク | 37 | 34 | 32 | 23 |
| 高リスク | 1 | 0 | 8 | 12 |
| その他 | 3 | 3 | 1 | 0 |
| 計 | 80 | 81 | 79 | 79 |

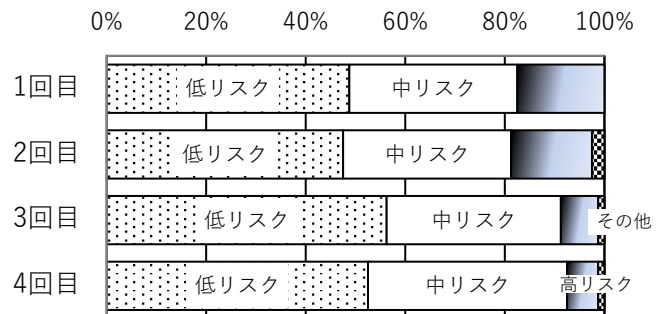

※入所時、退院時、3ヶ月毎に実施

イ 介護度別低栄養出現リスク

| | 介護度1 | | | | 介護度2 | | | | 介護度3 | | | | 介護度4 | | | | 介護度5 | | | |
|------|------|-----|-----|-----|------|-----|-----|-----|------|-----|-----|-----|------|-----|-----|-----|------|-----|-----|-----|
| | 1回目 | 2回目 | 3回目 | 4回目 | 1回目 | 2回目 | 3回目 | 4回目 | 1回目 | 2回目 | 3回目 | 4回目 | 1回目 | 2回目 | 3回目 | 4回目 | 1回目 | 2回目 | 3回目 | 4回目 |
| 低リスク | 1 | 1 | 1 | 1 | 0 | 0 | 0 | 0 | 16 | 18 | 15 | 21 | 11 | 15 | 16 | 14 | 11 | 10 | 6 | 8 |
| 中リスク | 0 | 0 | 0 | 0 | 0 | 0 | 0 | 0 | 11 | 10 | 9 | 4 | 12 | 9 | 7 | 8 | 14 | 15 | 16 | 11 |
| 高リスク | 0 | 0 | 0 | 0 | 0 | 0 | 0 | 0 | 0 | 0 | 2 | 2 | 0 | 0 | 5 | 6 | 1 | 0 | 1 | 4 |
| 入院 | 0 | 0 | 0 | 0 | 0 | 0 | 0 | 0 | 0 | 0 | 0 | 0 | 1 | 1 | 0 | 0 | 2 | 2 | 1 | 0 |
| 計 | 1 | 1 | 1 | 1 | 0 | 0 | 0 | 0 | 27 | 28 | 26 | 27 | 24 | 25 | 28 | 28 | 28 | 27 | 24 | 23 |

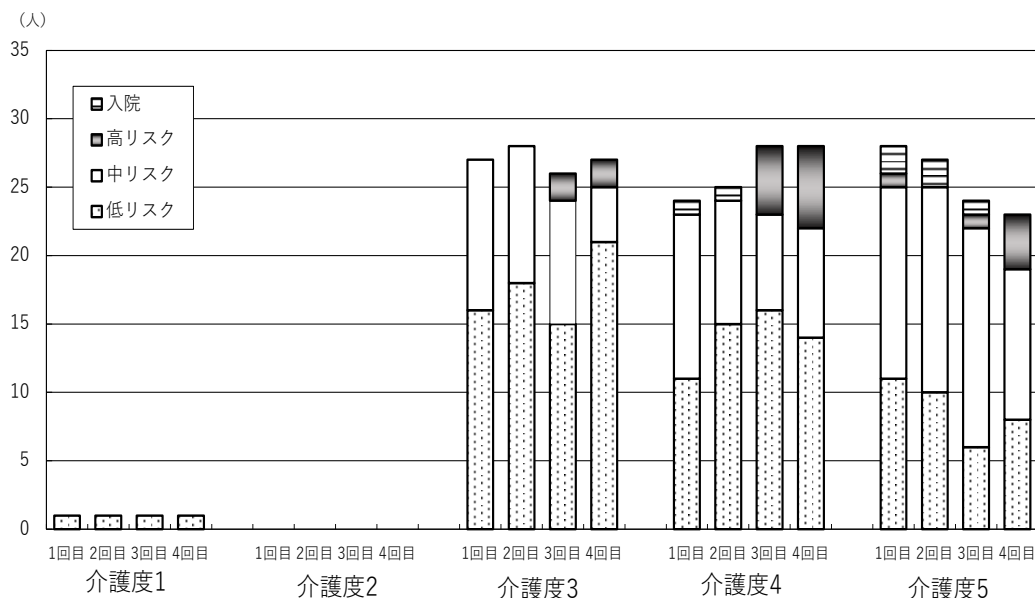

(5) 令和6年度 委員会活動状況

| 委員会名 | 主な活動及び実績報告 |
|---|---|
| マネジメント委員会 | <ul style="list-style-type: none"> ・人材確保に向けて1日体験の新卒予定の学生向けインターンを随時実施 ・年間を通じて主要な修繕及び購入物品等について話し合いの実施 ・ICT導入後の定着に向けての推進 ・ノーリフティングケアの推進を図ることで職員の労働安全を推進する ・地域に信頼される施設づくりのための推進を図る ・昭徳会本部からの連絡事項について確認及び周知 ・毎月入居者の稼働状況及び入居関連状況について確認を行い対策の実施 |
| リスクマネジメント委員会 (医療行為安全対策・身体拘束等適正化・虐待防止の推進含む) | <ul style="list-style-type: none"> ・事故報告書の活用及び周知について、事故(再発)防止について毎月検討 ・苦情解決について(R6年度の状況とその後の対応の内容を確認) ・KYTについての勉強会の実施 ・ヒヤリハットについての報告と周知の実施 ・医療行為安全対策の検討 ・身体的拘束等の適正化のための対策の検討 |
| 防災委員会 | <ul style="list-style-type: none"> ・職員対象に防災要領や防災教育に関する研修会の実施 ・AED訓練(救命入門コース)の実施(来年度にかけて全職員参加予定) ・夜間・昼間想定避難訓練の実施・非常連絡網訓練の実施 ・法人地震想定総合訓練の実施 ・防災備蓄品、物品等の保管場所及び在庫管理 ・「福祉施設の減災及び、災害時BCP作成研修」に参加して地域と共に災害に向けて対策を検討していく必要を確認(みよし地区3施設連携) |
| 衛生・給食委員会 | <ul style="list-style-type: none"> ・紅茶でのうがいの実施 ・バルサンの実施・ベープマットの設置・手洗い講習の実施 ・カーテン洗浄の実施 ・職員会議において各種講習の実施(食中毒予防・脱水予防・ノロウイルス、コロナ感染予防・吐物処理・KYT研修等) ・職員の腰痛予防対策の実施 ・食事満足度、ケアの統一、食事介助のケアの向上において栄養強化の実施 ・リクエストメニューの実施 |
| 看取りケア委員会 | <ul style="list-style-type: none"> ・看取りパンフレットの作成及び内容の充実化 ・看取りノートの活用と充実化 ・偲びのカンファレンスの実施と充実化 ・看取りマニュアルの見直し |
| 介護力向上委員会 | <ul style="list-style-type: none"> ・自立支援介護の勉強会参加 ・水分・歩行・排泄ケア・認知症ケアの取り組み(各グループ1名選出) ・水分・歩行・排泄ケア・認知症ケアの勉強会の開催を実施 ・おむつ外しへの取り組み |
| 行事・日課・回想法委員会 | <ul style="list-style-type: none"> ・懐かし想ひ出列車の企画運営(みよし市と連携) ・回想法の実施 ・施設内行事の企画(納涼祭・安立祭・敬老会・クリスマス会等) ・入居者様の願いや希望の把握と実現に向けての取り組み |
| 業務改善・働き方改革委員会 | <ul style="list-style-type: none"> ・業務削減の取り組み、推進(ペーパーレス化・業務分担表の活用・会議時間の短縮) ・施設職員間の交流の増進 ・心身共にリフレッシュでき働きやすい環境の構築 ・見守りセンサーのイレギュラーチェック ・有給取得率70%を目指す取り組み |

(6) 令和6年度 職員研修状況（外部・法人内研修）

| 日 程 | 研修名 | 役職者 | 相談員 | 看護員 | 介護員 | 栄養士 | 事務員 | 調理員 |
|-------------|-------------------------------|-----|-----|-----|-----|-----|-----|-----|
| 4 月 | 介護施設における法律実務研修 | 1 | | | | | | |
| 4 月～3 月 | 介護力向上講習会 | 2 | | | | 1 | | |
| 5 月 | 監督者研修 | 5 | | | | | | |
| 5 月 | みよし市 SDG s 推進パートナー交流会 | 2 | | | | | | |
| 5 月 | 日本自立支援介護・パワーリハ学術大会 | 2 | | | | | | |
| 6 月 | GL 研修 | 2 | | | | | | |
| 6 月 | 初任者研修 | 1 | 1 | | | | | |
| 7 月 | 経営戦略セミナー | 1 | | | | | | |
| 7 月 | 認知症キャラバンメイト養成研修 | 1 | | | | | | |
| 7 月 | 高齢者虐待対応現認者研修 | | 1 | | | | | |
| 7 月 | 認知症本人発信支援 支援者研修 | | 1 | | | | | |
| 7 月 | 施設長・次長研修 | 1 | | | | | | |
| 7 月 | みよし市SDG s セミナー | 1 | | | | | | |
| 7 月 | エキスパート研修 | | 1 | 1 | | | | |
| 8 月 | 日本福祉大学「福祉現場と専門職要請をつなぐフォーラム愛知」 | 1 | | | | | | |
| 8 月 | 認知症チームケア推進研修 | 1 | | | | | | |
| 8 月、11 月 | みよし市現任介護職員研修 | | | | 6 | | | |
| 8 月 | 中堅職員研修 | 1 | | | | | | |
| 8 月 | 認知症地域支援推進員の活動強化に係る研修 | | 1 | | | | | |
| 8 月、10 月 | メンタルヘルス管理者研修 | 8 | | | | | | |
| 8 月、10 月 | 分野別専門研修（高齢分野） | 1 | 3 | 1 | 3 | | | |
| 8 月、1 月、2 月 | 豊田加茂ウェルビーイング研修会（看取り） | 3 | 2 | 1 | | | | |
| 9 月、10 月 | 社会福祉法人会計実務講座 | 2 | | | | | | |
| 9 月、2 月 | 2030SDG s ゲーム体験研修会 | | 3 | 2 | 1 | | 1 | |
| 9 月 | BCPの最終確認と研修訓練の実務 | 1 | | | | | | |
| 9 月 | 初任者研修 | | 1 | | | | | |
| 9 月 | 尾三地区介護保険指定事業者合同研修会 | | | 1 | 3 | | | |
| 9 月 | 回想法基礎研修 | | | | 1 | | | 1 |
| 9 月 | 回想法専門研修 | | | | 2 | | | |
| 9 月 | 介護従事者のメンタルヘルス研修 | 1 | | | | | | |
| 9 月 | 承認研修 | 1 | | | | | | |
| 9 月 | オーラルフレイルと認知症に関するシンポジウム | | | | 1 | | | |

| 日 程 | 研修名 | 役職者 | 相談員 | 看護員 | 介護員 | 栄養士 | 事務員 | 調理員 |
|-----------|----------------------------------|-----|-----|-----|-----|-----|-----|-----|
| 9 月 | 認知症地域支援推進員研修 | 1 | 2 | | | | | |
| 10 月 | 入居施設の医療連携を解説 | 1 | | | | | | |
| 10 月 | 法人福祉セミナー | 3 | | | | | | |
| 10 月 | 高齢者虐待防止対応人材養成研修 | | 1 | | | | | |
| 10 月 | 管理会計研修 | 6 | | | | | | |
| 10 月 | 介護する人・される人にやさしい認知症ケア | 1 | | | | | | |
| 10 月 | 初任者研修 | | | | 11 | | | |
| 10 月 | 苦情受付担当者研修会 | 2 | | | | | | |
| 10 月 | 地域支援事業推進研修 | 1 | | | | | | |
| 10 月 | 若年性認知症自立支援ネットワーク研修 | | 1 | | | | | |
| 10 月 | みよし市避難行動要支援者個別計画作成ワークショップ | | 1 | | | | | |
| 10 月 | チームオレンジコーディネーター研修 | | 1 | | | | | |
| 10 月 | 認知症初期集中支援チームの活動強化研修会 | | 1 | | | | | |
| 10 月、11 月 | 防災リーダー養成研修 | 3 | | | | | | |
| 11 月 | 豊田加茂ウェルビーイング研修会（地域） | 1 | | | | | | |
| 11 月 | 運営指導対策研修 | 1 | | | | | | |
| 11 月 | 介護施設 BCP に関する研修 | 1 | | | | | | |
| 11 月 | 入居施設の介護事故予防勉強会 | 2 | | | | | | |
| 11 月 | 生活支援コーディネーターフォローアップ研修 | | 2 | | | | | |
| 11 月 | 全国老人福祉施設大会・研究会議 in 滋賀 | 2 | | | 1 | | | |
| 12 月 | 法人栄養士研修会 | | | | | 2 | | |
| 12 月 | コーチング研修 | 7 | | | | | | |
| 12 月 | 東海北陸ブロック地域包括・在宅介護支援センター研究協議会愛知大会 | | 4 | | | | | |
| 12 月 | 県社協社旗福祉法人経営者・社会福祉施設委員会合同研修会 | 1 | | | | | | |
| 12 月 | 衣浦東部保健所管内栄養士研修 | | | | | 2 | | |
| 12 月 | 認知症高齢者等行方不明者見守りネットワークの強化研修 | | 1 | | | | | |
| 1 月 | 管理会計研修 | 7 | | | | | 1 | |
| 1 月 | 地域包括ケア相談体制整備事業研修 | | 1 | | | | | |
| 1 月 | コミュニティコーピング体験会 | | 1 | | | | | |
| 1 月、2 月 | 地域支援事業推進研修（家族介護者支援） | | 2 | | | | | |
| 1 月 | 認知症カフェ関係者研修会 | | 1 | | | | | |
| 1 月 | 介護現場で役立てる心理的安全性のつくりかた | 1 | | | | | | |

| 日 程 | 研修名 | 役職者 | 相談員 | 看護員 | 介護員 | 栄養士 | 事務員 | 調理員 |
|-----|------------------------|-----|-----|-----|-----|-----|-----|-----|
| 2月 | 介護施設における法律実務研修 | 1 | | | | | | |
| 2月 | キャラバンメイト交流会 | 1 | | | | | | |
| 2月 | 日本福祉大学提携社会福祉法人実践研究発表会 | 1 | | | | | | |
| 2月 | 尾三地区介護保険指定事業者合同講習会 | 2 | | | | | | |
| 2月 | 認知症ピアサポート活動研修会 | | 1 | | | | | |
| 2月 | 介護職員のためのアンガーマネジメント研修 | | 1 | | | | | |
| 2月 | 日本福祉大学提携社会福祉法人サミット合同研修 | 2 | | | | | | |
| 2月 | 法人防災減災研修会 | 3 | | | | | | |
| 2月 | みよし市高齢者虐待防止研修 | | | | 2 | | | |
| 2月 | 介護技術研修（接遇・マナー） | | | | 1 | | | |
| 2月 | 福祉実践発表会 | 2 | | | | 1 | | |
| 3月 | 介護現場での生産性向上経験事例発表会 | 2 | | | | | | |
| 3月 | 愛知県老人福祉施設大会 | 3 | | 1 | 2 | | | |
| 3月 | 新任職員研修 | | | | 1 | 1 | 1 | |

5 令和6年度 その他の概要

(1) 令和6年度 地域貢献事業

◆地域貢献活動

| | |
|--------|---|
| 事業名 | みよし特別支援学校校外学習受入れ |
| 【実施日】 | 10月～ 2年生 計4回 / 9月～ 3年生 計8回 |
| 【場所】 | 安立荘 |
| 【事業内容】 | 高等部2・3年生の校外での仕事体験を通じて就労意欲の向上 |
| 事業名 | みよし市発「懐かし想ひ出列車」(みよし市における回想法事業) |
| 【実施日】 | ○前期 7～10月 ○後期 11～2月 / 各全8回 |
| 【場所】 | 安立荘、市内石川家住宅 |
| 【事業内容】 | 地域の方との懐かしい話で脳を活性化させる「回想法」を通して、みよし市介護予防委託事業として地域交流・啓発活動を行っている。 |
| 事業名 | 回想法のつどい |
| 【実施日】 | 3月13日 |
| 【場所】 | 安立荘集会室・中庭 |
| 【事業内容】 | 今年度の参加者に声をかけて、施設の庭に設置した「かまど」を使って実際に炊飯の体験をする。 |
| 事業名 | 認知症サポーター講習(講師派遣) |
| 【実施日】 | 6月27日 |
| 【場所】 | 東海学園大学 |
| 【事業内容】 | スポーツ健康科学部3年生を対象に講義の時間を使って認知症サポーター養成講座の実施。 |
| 事業名 | 名古屋刑務所 介護体験受け入れ |
| 【実施日】 | 10月7～10日 11月11日～14日 |
| 【場所】 | 安立荘 |
| 【事業内容】 | 1日ごとに4名の名古屋刑務所の刑務官の方に介護現場に入ってもらい、見学及びご利用者と交流をする。 |
| 事業名 | 認知症カフェ オリーブ(職員派遣) |
| 【実施日】 | 10月24日 |
| 【場所】 | 翔寿会 |
| 【事業内容】 | 認知症カフェの催しの一つとして回想法を実施。 |
| 事業名 | みよし市立北中学校「市民交流活動」生徒受入 |
| 【実施日】 | 12月4日 |
| 【場所】 | 安立荘 |
| 【事業内容】 | 職場体験学習として、生徒に介護現場を経験してもらう。 |

◆地域イベント参加

| | |
|--------|----------------------|
| 事業名 | 三好いいじゃんまつり |
| 【実施日】 | 8月19日 |
| 【場所】 | 市内市役所周辺の会場 |
| 【事業内容】 | 打越地区のダンスチームと一緒に参加する。 |

(2) 令和6年度 ボランティア受け入れ状況

| 区分 | 種 別 | グループ名 | 実施状況 | |
|----|------|------------------------------|--------|---------|
| 定例 | 清掃奉仕 | 法音寺護持会 様 | 年 11 回 | 延 172 名 |
| | 交流 | 天王保育園 年長児クラス 様 | 3 回 | |
| | 民間 | トヨタ自動車(株) 三好・明知工場 S X 会 様 | 9 月 | 27 名 |
| | | みよし少年少女合唱団 様 | 6 月 | 27 名 |
| | | 個人ボランティア 様 (リンパマッサージ) | 年 11 回 | 1 名 |

(3) 令和6年度 実習生・インターンシップ受け入れ状況

| 実 習 生 区 分 | 実人員 | 延日数 |
|-----------------------|------|------|
| (豊田大谷高校/3年) 介護職員初任者研修 | 2 名 | 3 日間 |
| 三好高校インターンシップ受け入れ | 5 名 | 1 日間 |
| 衣台高校インターンシップ受け入れ | 2 名 | 1 日間 |
| 瑞穂高校インターンシップ受け入れ | 1 名 | 1 日間 |
| 計 | 10 名 | 6 日間 |

6 令和 6 年度 短期入所生活介護事業（ショートステイ事業）

短期入所生活介護 定員 8 名（4 人部屋 1 2 人部屋 1 個室 2）※空所利用可

（1）保険者別利用状況

| | 4 月 | | 5 月 | | 6 月 | | 7 月 | | 8 月 | | 9 月 | |
|------|-----|-----|-----|-----|-----|-----|-----|-----|-----|-----|-----|-----|
| 保険者 | 人数 | 日数 | 人数 | 日数 | 人数 | 日数 | 人数 | 日数 | 人数 | 日数 | 人数 | 日数 |
| みよし市 | 12 | 157 | 12 | 150 | 11 | 119 | 10 | 111 | 13 | 136 | 13 | 114 |
| 豊田市 | 3 | 26 | 3 | 37 | 2 | 26 | 3 | 32 | 3 | 56 | 2 | 51 |
| その他 | 0 | 0 | 0 | 0 | 0 | 0 | 0 | 0 | 0 | 0 | 0 | 0 |
| 計 | 15 | 183 | 15 | 187 | 13 | 145 | 13 | 143 | 16 | 192 | 15 | 165 |

| | 10 月 | | 11 月 | | 12 月 | | 1 月 | | 2 月 | | 3 月 | | 合計 | |
|------|------|-----|------|-----|------|-----|-----|-----|-----|-----|-----|-----|-----|------|
| 保険者 | 人数 | 日数 | 人数 | 日数 | 人数 | 日数 | 人数 | 日数 | 人数 | 日数 | 人数 | 日数 | 人数 | 日数 |
| みよし市 | 13 | 140 | 12 | 156 | 13 | 156 | 14 | 148 | 11 | 137 | 12 | 179 | 146 | 1703 |
| 豊田市 | 1 | 4 | 0 | 0 | 2 | 6 | 3 | 31 | 0 | 0 | 0 | 0 | 22 | 269 |
| その他 | 0 | 0 | 0 | 0 | 0 | 0 | 0 | 0 | 1 | 4 | 1 | 2 | 2 | 6 |
| 計 | 14 | 144 | 12 | 156 | 15 | 162 | 17 | 179 | 12 | 141 | 13 | 181 | 170 | 1978 |

（2）要介護度別利用者数及び送迎件数

| | | 4 月 | 5 月 | 6 月 | 7 月 | 8 月 | 9 月 | 10 月 | 11 月 | 12 月 | 1 月 | 2 月 | 3 月 | 合計 |
|----------|-------|-----|-----|-----|-----|-----|-----|------|------|------|-----|-----|-----|------|
| 延利用者数 | | 183 | 187 | 145 | 143 | 192 | 165 | 144 | 156 | 162 | 179 | 141 | 181 | 1978 |
| 一日平均利用者数 | | 6.1 | 6.0 | 4.8 | 4.6 | 6.2 | 5.5 | 4.7 | 5.2 | 5.2 | 5.8 | 5.0 | 5.8 | 5.42 |
| 実人数 | 要支援 | 0 | 0 | 0 | 0 | 0 | 0 | 0 | 0 | 0 | 0 | 4 | 8 | 12 |
| | 要介護 1 | 12 | 18 | 13 | 3 | 26 | 16 | 16 | 15 | 35 | 30 | 15 | 15 | 214 |
| | 要介護 2 | 54 | 58 | 62 | 51 | 65 | 61 | 43 | 41 | 48 | 56 | 6 | 14 | 559 |
| | 要介護 3 | 77 | 68 | 37 | 62 | 38 | 26 | 27 | 29 | 22 | 46 | 60 | 75 | 559 |
| | 要介護 4 | 13 | 15 | 12 | 17 | 41 | 43 | 46 | 60 | 47 | 38 | 42 | 50 | 424 |
| | 要介護 5 | 27 | 28 | 21 | 10 | 22 | 19 | 12 | 11 | 10 | 9 | 14 | 19 | 202 |
| 送迎件数/月 | | 48 | 44 | 27 | 33 | 28 | 18 | 22 | 26 | 17 | 16 | 14 | 13 | 306 |
| 一日平均送迎件数 | | 1.6 | 1.5 | 0.9 | 1.1 | 0.9 | 0.6 | 0.7 | 0.9 | 0.6 | 0.5 | 0.5 | 0.4 | 0.85 |