焼きたての風味をそのまま
缶入りパン
パンですよ！
チョコチップ味
カカオの香り高い
チョコチップがたっぷり!!

非常食の準備はできていますか

1缶　2個入り
420円
（税込み）

- レーズン
- チョコチップ
- コーヒーナッツ
- プレーン

『パンですよ』は、5年間保存可能な缶詰パンです。

非常時には、缶を開ければすぐ食べることができるので、災害1日目の非常食には最適です。

名古屋ライトハウスで製造し、授産所高浜安立の福祉施設で販売しています。販売利益が、施設の利用者の工賃となり、障がいを持っている方の自立支援となります。

販売　社会福祉法人昭徳会　授産所高浜安立
TEL：0566-53-8551　FAX：0566-53-8553
住所：愛知県高浜市向山町6丁目1の1
営業時間：9:00～16:00(土日曜定休)

製造　社会福祉法人　名古屋ライトハウス
TEL：052-382-1551

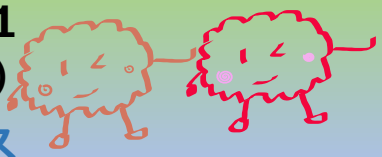

FAX 注 文 書

FAX 番号 0566-53-8553

注文日　　年　月　日　　注文No.

下記のとおり注文致します。

授産所高浜安立
TEL:0566-53-8551
FAX:0566-53-8553

会 社 名		
ご担当者名		
電話番号		
FAX 番号		
メールアドレス		
届け先氏名		
届け先住所	〒	
届け先電話番号		
代金支払い方法	銀行振込　　現金払　　代引き払い	
配達希望日		
配達希望時間		

1 缶からでも注文を承りますが、配送料がかかります。

1 ケースは、24 缶入りです。

品　　名	数 量	単位	単　価	金　額
パンですよ　チョコチップ味			420	
パンですよ　レーズン味			420	
パンですよ　コーヒーナッツ味			420	
パンですよ　プレーン味			420	
	小　計			
			消費税込み	
			合　計	